

【教室関係】

| NO | 事業名  | 開催日  | 場所  | 対象                          | 実施状況   |
|----|--|--|---|-----------------------------|--|
| 1  | <p>子どもスポーツ教室「みんなで遊ぼう！」</p> <p>① はじめまして！ みんなであそぼう！<br/>「運動あそび」</p> <p>② 「新聞紙で遊ぼう！」</p> <p>③ 「プールで遊ぼう！」</p> <p>④ 「ボールで遊ぼう！」(バルシューレ)</p> <p>⑤ 「みんなで外あそび！」</p> <p>⑥ 「忍者になりきって修行でござる！」</p> <p>⑦ 「なわとびであそぼう！」</p> <p>⑧ 「ボールであそぼう！パート2(バルシューレ)」</p> <p>⑨ 「雪であそぼう！」</p> <p>⑩ 「スポーツ少年団を体験しよう！」</p> <p>⑪ 「親子であそぼう！ミニ運動会」</p> | <p>通年</p> <p>5/27</p> <p>6/24</p> <p>7/22</p> <p>8/26</p> <p>9/23</p> <p>10/21</p> <p>11/25</p> <p>12/16</p> <p>1/20</p> <p>2/24</p> <p>3/16</p> | <p>総合体育館</p> <p>温水プール</p> <p>総合体育館</p> <p>屋外(体育館横)</p> <p>総合体育館</p> <p>総合体育館</p> <p>総合体育館</p> <p>屋外(体育館横)</p> <p>総合体育館</p> <p>総合体育館</p> | <p>小学校<br/>1年生～<br/>3年生</p> | <p>申込者18名</p> <p>① 15名</p> <p>② 14名</p> <p>③ 15名</p> <p>④ 7名</p> <p>⑤ 12名</p> <p>⑥ 8名</p> <p>⑦ 11名</p> <p>⑧ 8名</p> <p>⑨ 14名</p> <p>⑩ 10名</p> <p>⑪ 27名<br/>うち保護者10名</p> |
| 2  | <p>温水プール水泳・水中運動教室</p> <p>① 年長児 (メダカ)</p> <p>② 小学生 (メダカ・クル・平泳ぎほか)</p> <p>③ 成人 (アクアビクス)</p>  | 5/23～7/28  | 温水プール   | 年長児<br>～<br>一般成人            | <p>延べ人数</p> <p>① 104人</p> <p>② 848名</p> <p>③ 160名</p>  |
| 3  | <p>地域出前スポーツ教室</p> <p>※ 詳細は次項に別掲</p>  | 通年   | 学校体育館<br>ほか   | 年長児<br>小学生<br>中学生<br>一般     | 次項別掲   |
| 4  | <p>夏休みだよ！全員集合！ チャレンジ教室</p> <p>① 「モルック」</p> <p>② 「タグタグビー」</p> <p>③ 「ソフトボール」</p>   | <p>7/26</p> <p>7/27</p> <p>7/28</p>  | <p>ソフトボール場</p> <p>総合体育館</p> <p>ソフトボール場</p>  | 小1～小6                       | <p>① 10人</p> <p>② 13名</p> <p>③ 13名</p>   |
| 5  | <p>マツダ陸上競技部</p> <p>「ランニング教室」</p>   | 9/2  | 大新スポーツ公園陸上競技場   | 小学生<br>中学生<br>高校生<br>一般     | <p>計 50名</p> <p>小 30名</p> <p>中高 10名</p> <p>一般 10名</p>  |
| 6  | <p>フィットネス教室</p> <p>"有酸素運動+筋力トレーニング、ヨガ、ピラティス"</p>   | <p>10/5,11</p> <p>10/19,25</p>   | 総合体育館<br>(小体育室)   | 一般成人                        | <p>申込者24名</p> <p>延べ 77人</p>  |
| 7  | 初心者スノーボード教室  | 1/17,18  | 町営スキー場  | 町民                          | <p>申込者4名</p> <p>延べ 7人<br/>(小学生のみ)</p>  |
| 8  | 親子ふれあいスキー教室  | 1/27   | 町営スキー場  | 年長児～小学3年生までの親子              | <p>3組6名<br/>(定員20組)</p>  |
| 9  | 親子で雪あそび  | 2/3  | 運動公園<br>野球場 ほか  | 年長児～小学3年生までの親子              | <p>2組4名<br/>(定員15組)</p>  |

【教室関係（別掲）】（地域出前スポーツ教室）

| NO  | 事業名  | 開催日   | 場所               | 対象  | 実施状況   |
|-----|--|---|------------------|-----|--|
| 3-1 | 山越小学校 地域出前スポーツ教室<br>①「サーキットレーニング」<br>②「モルック」   | 5/26<br>8/25  | 学校グラウンド          | 小学生 | ① 8名<br>② 9名                                       |
| 3-2 | 東野小学校 地域出前スポーツ教室<br>③「運動あそび」<br>④「走り方教室」(2回)<br>⑤「モルック」(2回)<br>⑥「バルシューレ」(4回)<br>⑦「運動あそび(ACP※)」(11回)<br>※アクティブチャイルドプログラムの略称 | 4/25<br>5/23,25<br>5/30,6/6<br>6/22,29,7/6,20<br>9/5,14,28<br>10/19,26,11/16<br>12/14,21,1/30<br>2/15,3/7 | 学校体育館            | 小学生 | ③ 19名<br>④ 延べ29人<br>⑤ 延べ29人<br>⑥ 延べ69人<br>⑦ 延べ191人 |
| 3-3 | 熊石中学校 地域出前スポーツ教室<br>⑧「モルック」(3回)<br>⑨「キンボール」(3回)  | 7/5,12,19<br>11/21,24,27  | 学校グラウンド<br>学校体育館 | 中学生 | ⑧ 延べ72人<br>⑨ 延べ74人                                 |
| 3-4 | 八雲中学校 地域出前スポーツ教室<br>⑩「モルック」  | 6/30  | 学校グラウンド          | 中学生 | ⑩ 7名   |
| 3-5 | 八雲小学校PTA 地域出前スポーツ教室<br>⑪「モルック」   | 11/17   | 学校体育館            | 小学生 | ⑪ 20名  |
| 3-6 | 熊石あんどる～む「SUN SUN」<br>地域出前スポーツ教室(2回)<br>⑫「学童保育スポーツ指導」"ボール遊び"ほか  | 11/28,3/8   | くまいし館            | 小学生 | ⑫ 延べ27名  |

【大会関係】

| NO | 事業名  | 開催日                   | 場所                  | 対象                 | 実施状況          |
|----|--|-----------------------|---------------------|--------------------|---------------|
| 1  | ノルディックウォーキングツアー講習会<br>(第24回おおたき国際ノルディックウォーキング) | 7/2                   | 伊達市<br>大滝総合運動公園     | 町民                 | 16名<br>町有バス送迎 |
| 2  | 第18回町民ソフトボール大会                                 | 7/10～7/20<br>休日を除く6日間 | 運動公園<br>ソフトボール場     | 一般成人               | 12チーム<br>254名 |
| 3  | 第18回町民スポーツフェスティバル<br>「第42回八雲町ロードレース大会」         | 10/7                  | 遊楽部川河川敷<br>ランニングコース | 一般成人<br>年中児以上      | 70名           |
| 4  | 親子でチャレンジ!<br>「運動あそび」・「体力測定」                    | 10/14                 | 総合体育館               | 年長児及び<br>小学校低学年の親子 | 中止            |

【協力要請対応事業】

| NO | 事業名   | 開催日                          | 場所                     | 対象                  | 実施状況              |
|----|---|------------------------------|------------------------|---------------------|-------------------|
| 1  | 八雲町地域教育力活性化推進協議会 ①<br>子どもわくわく教室<br>「新聞紙を使って楽しくからだを動かそう！」        | 7/12                         | 総合体育館                  | わくわく<br>教室の参<br>加児童 | 20名               |
| 2  | 山越地区生涯学習事業<br>"山越諏訪神社例大祭"祭典事業<br>「みんなであそぼう！山越お祭りversion!!」      | 7/17                         | 山越小学校<br>体育館           | 山越小<br>の児童          | 10名               |
| 3  | 八雲青年会議所 創立50周年記念事業<br>「パノラマ食と空の祭典～丘の上から未来<br>を描こう～」"ミルクダッシュ北海道" | 7/29,30                      | 噴火湾パノ<br>ラマパーク         | 町内外の<br>住民          | 15名(7/30)         |
| 4  | 学童保育所わんぱくクラブ<br>"バルシューレ体験"<br>① 小学4年生～小学6年生<br>② 小学1年生～小学3年生    | 8/9,16                       | 総合体育館                  | 学童保育<br>所の児童        | ① 20名<br>② 30名    |
| 5  | 学童保育所さかえっ子クラブ<br>"バルシューレ体験"<br>① 小学1年生～小学2年生<br>② 小学3年生～小学6年生   | 8/10,18                      | 総合体育館                  | 学童保育<br>所の児童        | ① 34名<br>② 39名    |
| 6  | YOU・遊・クラス "スポーツ教室"<br>"スポンジテニス発祥についての講話及び<br>実技指導"              | 9/14                         | 総合体育館                  | YOU・遊・<br>クラス会員     | 5名                |
| 7  | 八雲町地域教育力活性化推進協議会 ②<br>子どもわくわく教室<br>「ニューススポーツゲーム(ポッチャ)」          | 11/22                        | 総合体育館                  | わくわく<br>教室の参<br>加児童 | 24名               |
| 8  | 八雲ユーラップ医院 "八雲友の会"<br>① 「モルック」<br>② 「ストレッチ、筋力アップトレーニング」          | ① 7/25<br>② 8/2～1/23<br>計13回 | ① 運動公園<br>野球場<br>② 公民館 | 友の会<br>会員<br>(10名)  | ① 12名<br>② 延べ130人 |

令和5年度熊石教育事務所所管事業<<社会体育>>

|   | 事業名                         | 開催日                  | 会場                                | 摘要   |
|---|-----------------------------|----------------------|-----------------------------------|--|
| 1 | 熊石わんぱくの森ハイキング<br>(スポーツ協会主催) | R5.4.22              | 熊石わんぱくの森                          | 熊石地域の自然を満喫し、参加者相互の親睦と交流を深めるとともに健康、体力づくりの機運を高める。<br>参加者：20名 |
| 2 | 小学生水泳教室(町主催)                | 中止                   | 八雲町温水プール                          | 水泳を通じて技術とマナーを学ぶとともに健康、体力づくりを図る。                            |
| 3 | 第55回熊石地域町民運動会<br>(実行委員会主催)  | 中止                   | 熊石漁港ふれあい広場                        | 町民が一堂に会し、軽スポーツを楽しみ、親睦と融和を深めるとともに、健康・体力づくりを図る。              |
| 4 | 熊石ひらたないスキー場開設事業             | R6.1.16～<br>R6.2.18  | ひらたないスキー場                         | 熊石地域の冬期間の健康、体力づくりを図るため、スキー場を開設する。                          |
| 5 | 初めてのスキー教室開催<br>(町主催)        | 中止                   | ひらたないスキー場                         | スキーを通じてルールやマナー及び技術を学ぶとともにスキー場施設の利用促進を図る。                   |
| 6 | 学校開放事業開設<br>(町主催)           | R5.5月連休明け～<br>R6.2末日 | 旧泊川小学校体育館<br>熊石小学校体育館<br>熊石中学校体育館 | スポーツ愛好者の拡大と町民の運動習慣を身に着けるため、学校施設を開放する。                      |
| 7 | 熊石スポーツ少年団育成事業<br>(町補助)      | 通年                   | 旧泊川小学校体育館                         | 熊石地域唯一のスポーツ少年団の活動を支援し、青少年の健全な育成を図るとともに子どものスポーツ活動を推進する。     |

●総合体育館利用状況

|    | 小学生   |       | 中学生   |       | 高校生   |     | 一般    |       | 主婦    | 幼児  | 合計     | 開館<br>日数 | 1日<br>あたりの<br>人数 |
|----|-------|-------|-------|-------|-------|-----|-------|-------|-------|-----|--------|----------|------------------|
|    | 男     | 女     | 男     | 女     | 男     | 女   | 男     | 女     |       |     |        |          |                  |
| R2 | 4,555 | 3,691 | 822   | 490   | 892   | 388 | 5,197 | 2,893 | 4,582 | 156 | 23,666 | 269      | 88.0             |
| R3 | 4,792 | 3,343 | 1,466 | 875   | 1,006 | 322 | 5,517 | 3,079 | 2,294 | 292 | 22,986 | 305      | 75.4             |
| R4 | 4,571 | 3,714 | 1,085 | 729   | 794   | 464 | 7,262 | 6,402 |       | 176 | 25,197 | 302      | 83.4             |
| R5 | 5,353 | 4,883 | 2,828 | 1,888 | 720   | 439 | 9,863 | 6,805 |       | 273 | 33,052 | 307      | 107.7            |

・令和5年度 一般開放分 種目別利用者数

| 種目名           | 合計     |
|---------------|--------|
| ①バスケットボール     | 1,759  |
| ②バレーボール       | 1,374  |
| ③バドミントン       | 3,348  |
| ④卓球           | 1,037  |
| ⑤スポンジテニス      | 718    |
| ⑥ラテニング・ウォーキング | 3,676  |
| ⑦トレーニング室利用    | 5,239  |
| ⑧その他          | 2,027  |
| 合計            | 19,178 |
| 利用人数          | 12,758 |

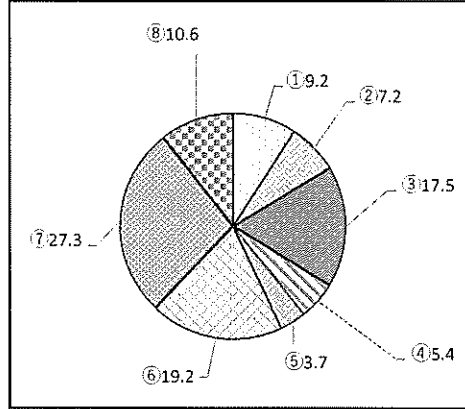

図：一般開放分 種目別利用状況[%]

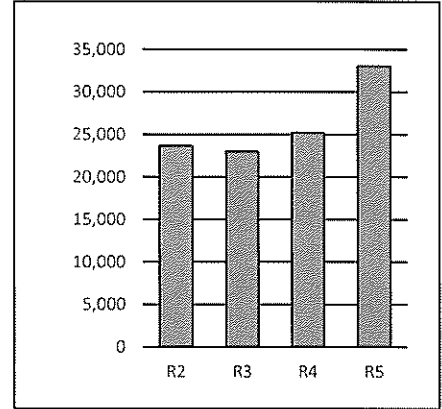

図：利用者の推移[人]

●温水プール利用状況

・施設利用人数および使用料

|    | 人数[人]  | 金額<br>[千円] | 開館<br>日数 | 1日あたり<br>の人数 |
|----|--------|------------|----------|--------------|
| R2 | 6,695  | 936        | 183      | 36.6         |
| R3 | 9,339  | 1,514      | 208      | 44.9         |
| R4 | 11,183 | 1,752      | 216      | 51.8         |
| R5 | 12,644 | 1,974      | 207      | 61.1         |

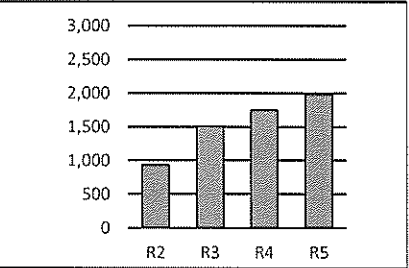
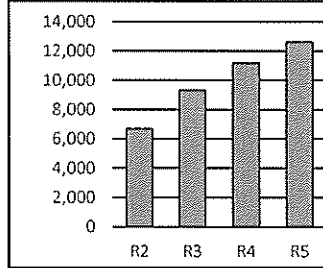

図：利用者数（左）および使用料（右）の推移 [人]・[千円]

・令和5年度プール利用者状況

| 有料    |       |       |       | 無料         |       |       |       |
|-------|-------|-------|-------|------------|-------|-------|-------|
| 世代    | 男     | 女     | 計     | 無料         | 幼児    | 少年団   | その他   |
| 大人    | 953   | 1,520 | 2,473 | 学校<br>水泳授業 | 中学生   | 123   | 2,249 |
| 60歳以上 | 1,074 | 2,676 | 3,750 |            | 小学生   | 1,645 |       |
| 高校生   | 14    | 2     | 16    |            | 幼児    | 481   |       |
| 中学生   | 268   | 63    | 331   | 合計         | 3,686 |       |       |
| 小学生   | 1,306 | 1,082 | 2,388 |            |       |       |       |
| 合計    | 3,615 | 5,343 | 8,958 |            |       |       |       |

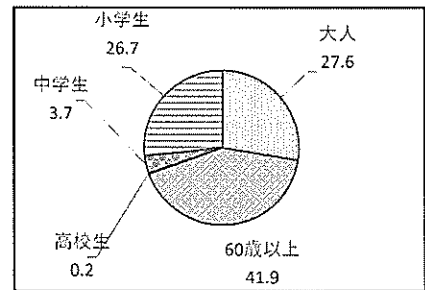

図：世代別利用割合[%]

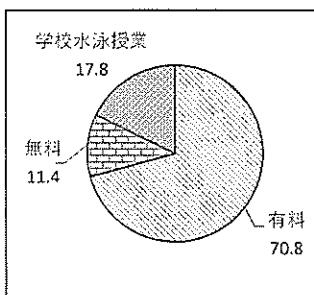

図：利用者内訳[%]

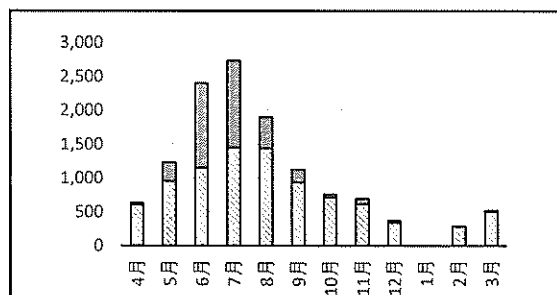

図：R5年度 月別利用者数の推移[人] (上段：無料 下段：有料)

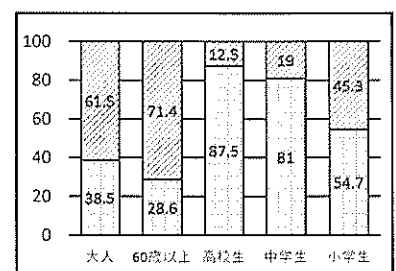

図：各世代における男女割合[%]  
上段：女性 下段：男性

●屋外施設利用状況

|    | 運動公園  |       |        |      |       | 大新スポーツ公園  |           |        |       |       | 落部<br>多目的G | 合計     |
|----|-------|-------|--------|------|-------|-----------|-----------|--------|-------|-------|------------|--------|
|    | 野球場   | 運動広場  | テニスコート | 交通公園 | 小計    | 陸上<br>競技場 | 多目的<br>広場 | テニスコート | その他   | 小計    |            |        |
| R2 | 1,851 | 690   | 676    | 0    | 3,217 | 1,494     | 2,750     | 316    | 753   | 5,313 | 1,575      | 10,105 |
| R3 | 3,000 | 800   | 105    | 0    | 3,905 | 3,262     | 1,039     | 523    | 1,120 | 5,944 | 1,726      | 11,575 |
| R4 | 3,100 | 2,666 | 1,234  | 17   | 7,017 | 2,620     | 2,833     | 584    | 1,654 | 7,691 | 0          | 14,708 |
| R5 | 2,824 | 2,493 | 1,228  | 11   | 6,556 | 5,156     | 1,532     | 512    | 1,497 | 8,697 | 0          | 15,253 |

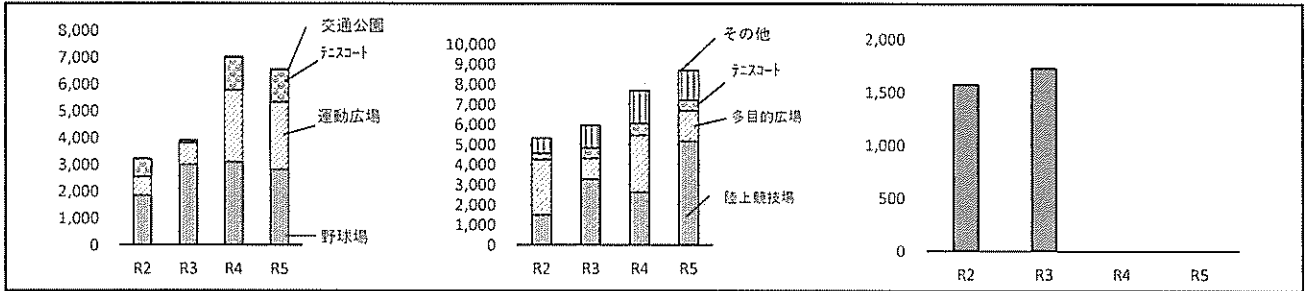

図：各施設における利用者数の推移[人] (左から運動公園、大新スポーツ公園、落部多目的グラウンド)

●スキー場利用状況

|    | 人数[人]  | 日数[日] | 1日あたりの<br>人数[人] | 使用料<br>[千円] |
|----|--------|-------|-----------------|-------------|
| R2 | 78,327 | 69    | 1,135           | 3,332       |
| R3 | 77,641 | 70    | 1,109           | 3,850       |
| R4 | 68,692 | 65    | 1,057           | 3,266       |
| R5 | 64,629 | 65    | 994             | 3,252       |

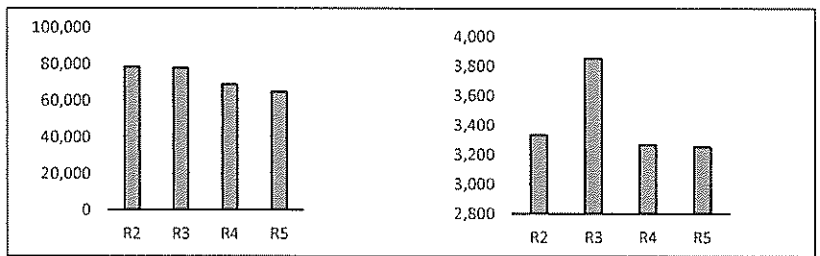

※人数はリフト輸送人数を記載

図：リフト輸送人員数(左[人])、使用料(右[千円])の推移

・R5年度 スキー場リフト券発行状況[枚]

|       | 1回券 | 回数券 | 2時間券 | 4時間券 | 6時間券 | シーズン券 | 施設共通<br>利用券 | 授業券 | 合計    |
|-------|-----|-----|------|------|------|-------|-------------|-----|-------|
| 大人    | 379 | 243 | 737  | 265  | 75   | 11    | 1           | 212 | 1,923 |
| 中学生以下 | 239 | 297 | 598  | 297  | 305  | 10    | 0           | 0   | 1,746 |
| 合計    | 618 | 540 | 1335 | 562  | 380  | 21    | 1           | 212 | 3,669 |

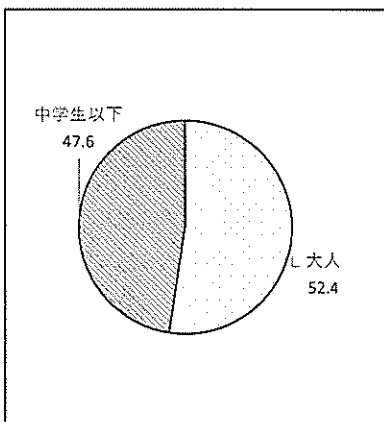

図：利用者の割合[%]

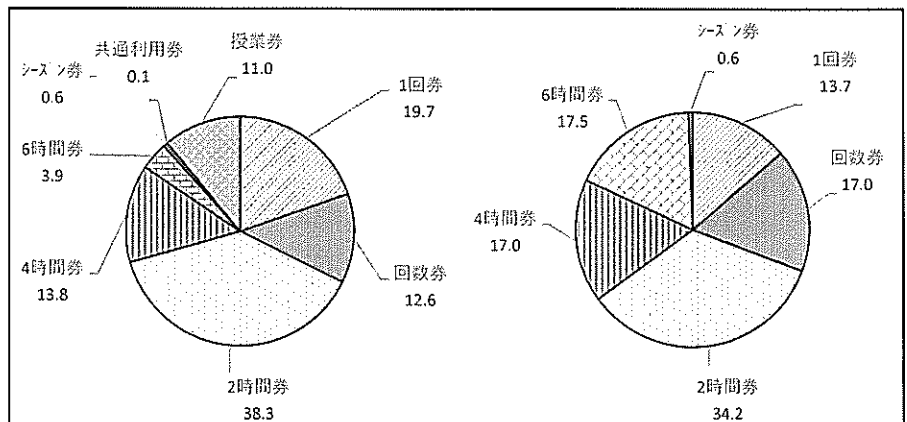

図：利用券購入割合[%] (左：大人 右：中学生以下)

## 令和5年度 熊石地域学校体育施設利用状況

| 利用団体<br>月 | 旧泊川小学校体育館 |       |           |      |
|-----------|-----------|-------|-----------|------|
|           | 空手少年団     |       | 泊川スポーツクラブ |      |
|           | 利用回数      | 利用人数  | 利用回数      | 利用人数 |
| 5月        | 11        | 165   | 7         | 52   |
| 6月        | 13        | 195   | 8         | 74   |
| 7月        | 12        | 180   | 8         | 68   |
| 8月        | 10        | 116   | 8         | 56   |
| 9月        | 12        | 138   | 8         | 54   |
| 10月       | 13        | 152   | 4         | 19   |
| 11月       | 12        | 138   | 5         | 25   |
| 12月       | 11        | 121   | 3         | 14   |
| 1月        | 10        | 110   | 4         | 25   |
| 2月        | 12        | 138   | 4         | 21   |
| 計         | 116       | 1,453 | 59        | 408  |

| 利用団体<br>月 | 熊石小学校  |      |        |      | 熊石中学校  |      |         |      |
|-----------|--------|------|--------|------|--------|------|---------|------|
|           | ソフトバレー |      | ソフトボール |      | バドミントン |      | スポンジテニス |      |
|           | 利用回数   | 利用人数 | 利用回数   | 利用人数 | 利用回数   | 利用人数 | 利用回数    | 利用人数 |
| 5月        | 12     | 49   |        |      | 6      | 18   | 8       | 36   |
| 6月        | 6      | 27   |        |      | 8      | 24   | 9       | 39   |
| 7月        | 9      | 35   |        |      | 6      | 18   | 4       | 18   |
| 8月        | 10     | 26   |        |      | 0      | 0    | 0       | 0    |
| 9月        | 6      | 18   |        |      | 1      | 3    | 3       | 12   |
| 10月       | 13     | 36   |        |      | 6      | 18   | 6       | 24   |
| 11月       | 14     | 39   |        |      | 0      | 0    | 5       | 20   |
| 12月       | 9      | 31   |        |      | 0      | 0    | 4       | 22   |
| 1月        | 14     | 48   |        |      | 1      | 3    | 2       | 10   |
| 2月        | 13     | 42   |        |      | 7      | 21   | 3       | 14   |
| 計         | 106    | 351  | 0      | 0    | 35     | 105  | 44      | 195  |

|       |           |          |
|-------|-----------|----------|
| 令和5年度 | 学校開放使用料実績 | 26,230 円 |
| 令和4年度 | 学校開放使用料実績 | 28,190 円 |
| 令和3年度 | 学校開放使用料実績 | 11,880 円 |
| 令和2年度 | 学校開放使用料実績 | 0 円      |
| 令和元年度 | 学校開放使用料実績 | 24,140 円 |

## 令和5年度ひらたないスキー場利用状況

○開放期間 令和6年1月16日～令和6年2月18日

○開設日数 34日間

○月別利用状況

| 月      | 午前  |    | 午後  |    | 夜間  |    | 小計  |     | 小計  | 備考   |
|--------|-----|----|-----|----|-----|----|-----|-----|-----|------|
|        | 子ども | 大人 | 子ども | 大人 | 子ども | 大人 | 子ども | 大人  |     |      |
| 1月集計   | 36  | 11 | 95  | 56 | 6   | 16 | 137 | 83  | 220 | 16日間 |
| 2月集計   | 0   | 0  | 13  | 29 | 15  | 23 | 28  | 52  | 80  | 18日間 |
| 開放期間合計 | 36  | 11 | 108 | 85 | 21  | 39 | 165 | 135 | 300 | 34日間 |
| 特別開放   | 0   | 0  | 0   | 0  | 0   | 0  | 0   | 0   | 0   |      |
| 利用者合計  | 36  | 11 | 108 | 85 | 21  | 39 | 165 | 135 | 300 |      |

1日平均利用者（全利用者） 8.8人 子供平均 4.9人

1日平均利用者（除く学校利用）※午前・午後利用者除く 1.8人 子供平均 0.6人

### 《過去の利用状況》

|        | 開設日数 | 利用人数   | 1日平均  | 備 考 |
|--------|------|--------|-------|-----|
| 令和4年度  | 39日  | 500人   | 12.8人 |     |
| 令和3年度  | 48日  | 804人   | 16.8人 |     |
| 令和2年度  | 44日  | 984人   | 22.4人 |     |
| 令和元年度  | 3日   | 42人    | 14.0人 |     |
| 平成30年度 | 50日  | 1,360人 | 27.2人 |     |



# 令和6年度八雲町社会体育事業(行事)計画(案)

| 期日   |     | スポーツ関係  |   | 大会関係   |                                | 会議関係  | その他関連事業<br>(スポーツ協会・スポーツ少年団・日ハムほか)                          |
|--|-----|---|---|--|--------------------------------|---|--|
|  |     | 温水プール関係   | 総合体育館・屋外関係  | 大会関係   | 関係                             |   |  |
| 前期   | 4月  | ■水泳・水中運動等トレーニング教室 5月～7月<br>・年長児メダカ教室・小学生メダカ教室<br>・小学生クロール教室・小学生加圧・背泳ぎ教室<br>・小学生平泳ぎ教室・小学生4泳法教室<br>・成人水中運動教室(アクアビクス)<br>・成人ボディアクア体幹トレーニング教室<br>・成人パーソナルジムトレーニング教室 | ・地域出前スポーツ教室 5月～3月<br>・子どもスポーツ教室<br>「みんなであそぼう！」5月～3月 全11回  | [熊石] わんぱくの森ハイキング 28日(日)                                  | ・第1回スポーツ推進審議会<br>・第1回スポーツ推進委員会 | ・スポーツ少年団本部総会 8日(月)<br>・スポーツ少年団本部結団式 20日(土)<br>・スポーツ協会総会 30日(火)          |  |
|  | 5月  |   | ・幼児スポーツ教室<br>「親子であそぼう！」6月～10月 全5回                         |  |                                | ・スポーツ合宿受け入れ開始<br>・日本ハムフアイターズ八雲後援会定期総会 30日(木)<br>[熊石] 学校開放事業開設 7日～R7.2月末 |  |
|  | 6月  |   | ・夏休みだよ！全員集合！<br>「チャレンジ教室」<br>7月下旬または8月上旬                  | ・おおたき「デルイグウォークアップ」 7日(日)<br>・第19回町民ソフトボール大会 8日(月)～19日(金) |                                |   | ・第39回やくもシロドレース大会 9日(日)<br>(スポーツ公園発着)<br>[熊石] スポーツ少年団育成事業開始 |
| 夏期   | 7月  | [熊石] 小学生水泳教室 低学年 24日(水)<br>中高学年 26日(金)  |   |  |                                |   |  |
|  | 8月  |   |   |  |                                |   |  |
| 後期   | 9月  |   |   |  |                                | ・第56回熊石地域町民運動会 1日(日)<br>・渡島スポーツレクリエーションフェスティバルゴルフ大会                     |  |
|  | 10月 |   | ・フィットネス教室(全4回)  | ・第19回町民スポーツフェスティバル兼<br>第43回ロードレース大会 12日(土)               | ・第2回スポーツ推進審議会<br>・第2回スポーツ推進委員会 | ・渡島スポーツレクリエーションフェスティバルソフトボール大会<br>・第32回シルバーオリンピック                       |  |
|  | 11月 |   |   |  |                                | ・第10回スポーツ少年団交流大会「ミニ運動会」 9日(土)<br>・全町一日健康の集い                             |  |
| 冬期   | 12月 |   |   |  |                                | ・町営スキー場オープン 21日(土) 予定   |  |
|  | 1月  |   | [熊石] 初めてのスキー教室<br>15日(水)、16日(木)<br>・親子ふれあいスキー教室<br>25日(土) |  | ・第3回スポーツ推進審議会<br>・第3回スポーツ推進委員会 | [熊石] ひらたないスキー場オープン 14日(火)～2月末   |  |
|  | 2月  |   | 「親子で雪あそび」 1日(土)   |  |                                | ・落部歩くスキーの集い   |  |
| 随時   | 3月  |   |   |  |                                | ・町営スキー場クローズ 2日(日) 予定  |  |
| 1. ニュースポーツの普及・啓発(ノルディックウォーキング・キンボール・ドッチボール・バブルサッカー等) 2. 安全で快適なスポーツ環境の提供<br>3. スポーツ合宿誘致活動の促進 4. 地域出前スポーツ教室の拡充 5. 広域的スポーツ行事の開催 6. 総合型スポーツクラブへの支援 |     |   |   |  |                                |   |  |

令和6年度 八雲町社会体育事業計画 事業(行事)数内訳

【八雲地域】

| 区 分 |                 | 事業数 | 事業（行事）名                                      |
|-----|-----------------|-----|--|
| 教室  | プール             | 1   | 水泳・水中運動教室（5月～7月）                             |
|     | プール以外           | 6   | 地域出前スポーツ教室（5月～）                              |
|     |                 |     | 子どもスポーツ教室「みんなであそぼう！」（5月～3月）                  |
|     |                 |     | 幼児スポーツ教室「親子であそぼう！」（6月～10月）                   |
|     |                 |     | 夏休みだよ！全員集合！「チャレンジ教室」<br>（7月下旬～8月上旬）          |
|     |                 |     | フィットネス教室（10月）                                |
|     | 親子ふれあいスキー教室（1月） |     |  |
| 小計  | 7               |     |  |
| 大会  | プール             | 0   |  |
|     | プール以外           | 4   | おおたきノルディックウォーキングツアー（7月）                      |
|     |                 |     | 町民ソフトボール大会（7月）                               |
|     |                 |     | 町民スポーツフェスティバル兼ロードレース大会（10月）<br>「親子で雪あそび」（2月） |
| 小計  | 4               |     |  |
| 合 計 |                 | 11  |  |

【熊石地域】

| 区 分 |       | 事業数 | 事業（行事）名         |
|-----|-------|-----|-----------------|
| 教室  | プール   | 1   | 小学生水泳教室（7月）     |
|     | プール以外 | 1   | 初めてのスキー教室（1月）   |
|     | 小計    | 2   |                 |
| 大会  | プール   | 0   |                 |
|     | プール以外 | 1   | わんぱくの森ハイキング（4月） |
|     | 小計    | 1   |                 |
| 合 計 |       | 3   |                 |

## 令和6年度 幼児スポーツ教室『おやこであそぼう★』開催要項(案)

- 1 目的 子どもの体力や運動能力の低下が問題視されており、からだの操作が未熟な幼児が増えていることから、幼児期に体を動かす様々な遊びなどを通して多様な動きを経験し、体力・運動能力の向上および健康的なからだの育成を図る。
- 2 主催 八雲町教育委員会・八雲町スポーツ推進委員会
- 3 日時 令和6年6月～令和6年10月まで（※毎月第2土曜日実施 全5回）  
10:00～11:30
- 4 場所 総合体育館アリーナ、温水プール、屋外 ほか
- 5 内容 運動遊びを通じて、基本的な動き(体のバランスをとる動き・体を移動する動き・用具などを操作する動き)を身につける。
- 6 指導者 八雲町教育委員会体育課職員及び八雲町スポーツ推進委員
- 7 対象者 年中、年長児の親子  
※町内在住または町内に職場を有する方
- 8 定員 15組 ※定員を超えた場合は募集を終了する。
- 9 参加料 4,150円  
内訳：スポーツ安全保険料 子ども1人800円+大人1人1,850円  
受講料 子ども1回100円×5回、大人1回200円×5回
- 10 申込み 令和6年6月5日（水）までに参加料をお持ちの上、各窓口へお申込みください。※どちらも電話での申込みは受付しない。  
【八雲地域】八雲町総合体育館  
火～土曜日 9:00～20:00、日曜、月曜 9:00～16:00  
【熊石地域】熊石総合支所  
月～金曜日 9:00～17:00 土、日、不可
- 11 その他
  - ・持ち物～上靴、飲み物、汗拭きタオル
  - ・服装～運動のできる服装
- 12 お問い合わせ 八雲町教育委員会 体育課 担当：沢  
八雲町総合体育館内 TEL 62-2141 FAX 62-2142

## 令和6年度 幼児スポーツ教室『おやこであそぼう★』年間指導計画（案）

■目的 ①子どもの体力や運動能力の低下が問題視されており、からだの操作が未熟な幼児が増えていることから、幼児期に体を動かす様々な遊びなどを通じて多様な動きを経験し、体力・運動能力の向上および健康的なからだの育成を図る。

■期間 令和6年6月～令和6年10月まで  
毎月1回実施（毎月第2土曜日） 全5回 ※主催事業に参加する月あり。

■時間 10:00～11:30

■内容 運動あそびを通じて、基本的な動き（体のバランスをとる動き・体を移動する動き・用具などを操作する動き）を身につける。

■年間計画 ※内容が変更になる場合があります。

| No. | 期日    | 内容  | 活動場所                     |
|-----|-------|---|--------------------------|
| 1   | 6/8   | 「新聞紙や風船であそぼう！」<br>・はりつけダッシュ ・新聞ひらひら 他           | 総合体育館<br>アリーナ            |
| 2   | 7/13  | 「プールであそぼう！」<br>・水あそび ・シャチのり 他                   | 温水プール                    |
| 3   | 8/10  | 「ボールであそぼう！」（バルシューレ）<br>・風船キャッチ ・コーンタッチ ・ボール運び 他 | 総合体育館<br>アリーナ            |
| 4   | 9/14  | 「親子でおさんぽ♪」 ※屋外活動<br>・ドンじゃんけん ・三歩ぶつけ ・鬼ごっこ       | 出発 総合体育館<br>活動場所 さらんべ公園  |
| 5   | 10/5  | 「忍★忍★忍者！～忍者になりきって修行でござる！」                       | 10/5 遊楽部川河川敷<br>ランニングコース |
|     | 10/12 | 「ロードレース大会」に参加しよう！<br>※主催事業参加（希望者のみ）             | 10/19 総合体育館<br>アリーナ      |

令和6年度熊石教育事務所所管事業《社会体育》（案）

|   | 事業名                         | 開催日                                  | 会場                                | 摘要   |
|---|-----------------------------|--------------------------------------|-----------------------------------|--|
| 1 | 熊石わんぱくの森ハイキング<br>(スポーツ協会主催) | R6.4.28<br>実施済                       | 熊石わんぱくの森                          | 熊石地域の自然を満喫し、参加者相互の親睦と交流を深めるとともに健康、体力づくりの機運を高める。<br>参加者：26名 |
| 2 | 小学生水泳教室（町主催）                | R6.7.24（低学年）<br>R.6.7.26（中高学年）<br>予定 | 八雲町温水プール                          | 水泳を通じて技術とマナーを学ぶとともに健康、体力づくりを図る。                            |
| 3 | 第56回熊石地域町民運動会<br>(実行委員会主催)  | R6.9.1 予定                            | 熊石漁港ふれあい広場                        | 町民が一堂に会し、軽スポーツを楽しみ、親睦と融和を深めるとともに、健康・体力づくりを図る。              |
| 4 | 熊石ひらたないスキー場開設事業             | R7.1.14～<br>R7.2.28 予定               | ひらたないスキー場                         | 熊石地域の冬期間の健康、体力づくりを図るため、スキー場を開設する。                          |
| 5 | 初めてのスキー教室開催<br>(町主催)        | R7.1.15～<br>R7.1.16 予定               | ひらたないスキー場                         | スキーを通じてルールやマナー及び技術を学ぶとともにスキー場施設の利用促進を図る。                   |
| 6 | 学校開放事業開設<br>(町主催)           | R6.5月連休明け～<br>R7.2末日                 | 旧泊川小学校体育館<br>熊石小学校体育館<br>熊石中学校体育館 | スポーツ愛好者の拡大と町民の運動習慣を身に着けるため、学校施設を開放する。                      |
| 7 | 熊石スポーツ少年団育成事業<br>(町補助)      | ①通年<br>②R6.6月利用開始予定                  | ①旧泊川小学校体育館<br>②熊石総合センター           | 熊石地域唯一のスポーツ少年団の活動を支援し、青少年の健全な育成を図るとともに子どものスポーツ活動を推進する。     |